

がいこくじん
外国人
りゅうがくせいよう
留学生用

TOHOKU COMPUTER COLLEGE

2023

りゅう がく せい ぼ しゅう よう こう

留学生募集要項

学校法人 日本コンピュータ学園

東北電子専門学校

留学生 募集学科・学費

本校には、日本語のレベルアップとたくさんの資格取得をめざせる「国際ビジネス科」があります。多くの留学生がこの学科を卒業し、日本の会社への就職や、日本の大学へ進学しています。また、国際ビジネス科以外にも、より専門性の高い学習と資格取得をめざせる、多彩な学科があります。

◎「国際ビジネス科」は、出入国管理法に示された日本語能力の基準を満たしている方であれば出願できます。

けいとう 系統	がっ か 学 科	しゅうまうねん 修業年限 (定員)	しよなんどがくひうちけ 初年度学費内訳					しよなんどがくひうちけ 初年度学費合計	りゅうがくせいしやうがくきんてきようこ 留学生奨学金適用後 しよなんどがくひうちけ 初年度学費合計 (-200,000円)
			にゅうがくきん 入学金	しせつせつびひ 施設設備費	じやまくりやう 授業料	まがかしきょうたひ 教科書教材費	しよばいひ 諸経費		
こくさいけい 国際系	こくさい 国際ビジネス科 (留学生対象) ●ビジネスコース(60名) ●ITコース(20名) ●教養(きょうよう)コース(20名)	ねん 2年 めい (100名)	70,000	150,000	576,000	35,000	28,000	859,000円	659,000円

◎下記の学科は、日本語能力試験(JLPT/他)N2以上の認定を取得されている方、またはN2相当の日本語能力を有する方が対象です。

けいとう 系統	がっ か 学 科	しゅうまうねん 修業年限 (定員)	しよなんどがくひうちけ 初年度学費内訳					しよなんどがくひうちけ 初年度学費合計	りゅうがくせいしやうがくきんてきようこ 留学生奨学金適用後 しよなんどがくひうちけ 初年度学費合計 (-200,000円)
			にゅうがくきん 入学金	しせつせつびひ 施設設備費	じやまくりやう 授業料	まがかしきょうたひ 教科書教材費	しよばいひ 諸経費		
けい ビジネス系	そうごうじょうほう 総合情報ビジネス科	ねん 2年 (60名)	70,000	150,000	594,000	55,000	26,000	895,000円	695,000円
けい IT・AI系	モバイルアプリケーション科	2年 (20名)	70,000	180,000	660,000	55,000	26,000	991,000円	791,000円
	じょうほう 情報システム科	2年 (100名)	70,000	180,000	660,000	55,000	26,000	991,000円	791,000円
	AIシステムエンジニア科	3年 (50名)	70,000	180,000	660,000	55,000	26,000	991,000円	791,000円
	AIテクノロジーエンジニア科	3年 (20名)	70,000	180,000	660,000	55,000	26,000	991,000円	791,000円
	こうど 高度ITエンジニア科 高度専門士(こうどせんもんし)4年制	4年 (30名)	70,000	180,000	660,000	55,000	26,000	991,000円	791,000円
ネットワーク・ セキュリティ系	ネットワークシステム科	2年 (30名)	70,000	180,000	660,000	55,000	26,000	991,000円	791,000円
	サイバーセキュリティ科	3年 (30名)	70,000	180,000	660,000	55,000	26,000	991,000円	791,000円
ゲーム・CG系	ゲームクリエーター科	2年 (40名)	70,000	180,000	660,000	45,000	26,000	981,000円	781,000円
	ゲームエンジニア科	3年 (50名)	70,000	180,000	660,000	45,000	26,000	981,000円	781,000円
	CGクリエーター科	2年 (40名)	70,000	180,000	672,000	50,000	26,000	998,000円	798,000円
Web・ デザイン系	Webクリエーター科	2年 (20名)	70,000	180,000	642,000	80,000	26,000	998,000円	798,000円
	デジタルデザイン科	2年 (20名)	70,000	180,000	642,000	80,000	26,000	998,000円	798,000円
映像・音響 ミュージック系	えいざうほうそう 映像放送科	2年 (20名)	70,000	180,000	684,000	55,000	26,000	1,015,000円	815,000円
	おんきやうせいさく 音響制作科	2年 (20名)	70,000	180,000	684,000	50,000	26,000	1,010,000円	810,000円
	デジタルミュージック科	2年 (30名)	70,000	180,000	678,000	45,000	26,000	999,000円	799,000円
けんちくけい 建築系	けんちく 建築科	2年 (40名)	70,000	180,000	636,000	80,000	26,000	992,000円	792,000円
	けんちくだいくき 建築大工技能科	2年 (20名)	70,000	180,000	672,000	90,000	26,000	1,038,000円	838,000円
	インテリア科	2年 (20名)	70,000	180,000	624,000	90,000	26,000	990,000円	790,000円
でんき 電気・機械系	でんきこうじ 電気工事科	2年 (30名)	70,000	180,000	672,000	62,000	26,000	1,010,000円	810,000円
	きかい 機械CAD設計科	2年 (20名)	70,000	180,000	636,000	80,000	26,000	992,000円	792,000円

※国際ビジネス科の諸経費には、留学生傷害保険代、(年間2,000円)が含まれています。
 ※国際ビジネス科以外の学科は、留学生傷害保険代、(年間2,000円)を納入していただきます。

留学生 出願資格について

- 外国において12年間の学校教育課程を修了した方。
- 入学から卒業までの学費、生活費等を確実に支払うことができる方。
- 法務省が告示した教育施設で6ヶ月以上の教育を受けた方。
(AO入学および一般入学は出席率が80%に満たない場合は、欠席理由と成績を総合的に判断し、入学資格ありと認める場合がある)
- 「国際ビジネス科」以外の学科を希望する場合は日本語能力試験(JLPT/NAT-TEST他)においてN2以上の認定を有する方。またはそれに準じる日本語能力を有する方。

留学生 出願区分

- ◎ 本校には、留学生向けに「AO入学」「推薦入学」「一般入学」の出願区分があります。出願区分により、出願の条件や選考方法、受付期間、特典が異なりますのでご注意ください。
- ◎ 既に日本語学校を卒業された方も、すべての出願区分にて出願することができます。

留学生の出願から入学まで

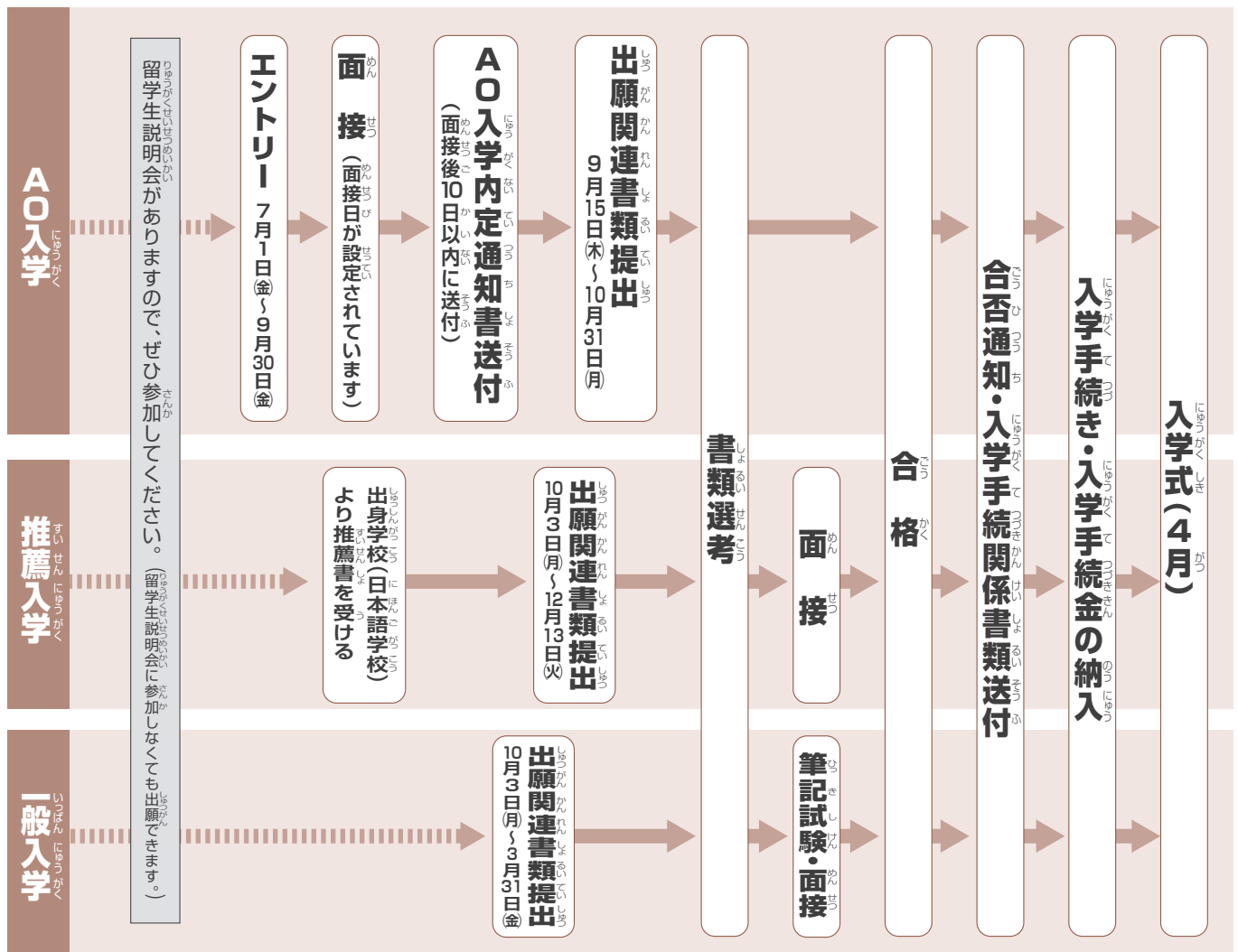

AO入学

◎将来の目的が明確であり、向学心、意欲、熱意を重視した選考方法です。AO入学は、早めに進学を決定することができ、入学までの時間を有意義に活用することができます。

出願資格

2ページの出願資格を満たし、将来の目的が明確であり向学心、意欲、熱意を持った方で、出願前にAO入学エントリーされてAO入学内定通知書を発行された方。

特典

初年度学費から奨学金として20,000円を免除します。

エントリー方法

必要事項を記入したエントリーシートと在留カード(両面)の写しを、受付期間に提出してください。

■エントリーシート受付期間 **2022年7月1日(金)～2022年9月30日(金) (必着)**

- 巻末とじこみまたはホームページよりダウンロードしたエントリーシートを使用してください。
- エントリーシートは本校まで持参してください(持参は平日のみ)。遠方の方は郵送してください。

【郵送先】〒980-0013 仙台市青葉区花京院一丁目3番1号

学校法人 日本コンピュータ学園 東北電子専門学校 留学生入学係



パソコンやスマートフォンで、手軽にAOエントリーができます。詳しくは、「2023Web出願のご案内」をご覧ください。

エントリー後の面接について

エントリーシート提出後、面接日に本校にて面接を行います。

区分	面接日	区分	面接日
1回目	2022年 7月 7日(木)	5回目	2022年 9月 8日(木)
2回目	2022年 7月21日(木)	6回目	2022年 9月22日(木)
3回目	2022年 8月 4日(木)	7回目	2022年10月 6日(木)
4回目	2022年 8月25日(木)		

◎面接の時間は、後日お知らせいたします。

面接結果の通知

面接後10日以内に、本人宛に選考結果を通知します。

出願について

AO入学内定通知書が届きましたら出願書類に同封して出願してください。

■出願受付期間 **2022年9月15日(木)～2022年10月31日(月) (必着)**

出願書類

- AO入学内定通知書
- 入学願書 (巻末とじこみ) ③誓約書 (巻末とじこみ)
- 最終学校(母国)の卒業証書または卒業証明書および成績証明書 (日本語訳文添付必須)
※複写等でもかまいませんが、提出書類には在籍している学校印を捺印してください。
- カラー写真1枚(4cm×3cm)
写真の裏面に、氏名を明記の上、入学願書の表面に貼付してください。
- パスポートの写し ※旅券番号が記載されているページと、現に有する在留資格・期間の記載されているページ
- 在留カード(両面)の写し
- 日本語学校等の修了証明書(または修了見込み証明書)と成績証明書(出席状況記入のもの)
※日本語能力試験(N1またはN2)の資格を持っている方はその認定書(原本の複写でも可)。ただし、在籍する学校印を捺印してください。

■願書提出 出願書類を本校まで持参してください(持参は平日のみ)。遠方の方は郵送してください。

【郵送先】〒980-0013 仙台市青葉区花京院一丁目3番1号

学校法人 日本コンピュータ学園 東北電子専門学校 留学生入学係



パソコンやスマートフォンで、手軽に出願手続きができます。詳しくは、「2023Web出願のご案内」をご覧ください。

選考方法

書類選考

選考結果の通知

選考後、10日以内に本人宛に郵送します。また、出身学校(日本語学校)にも通知します。

入学の手続き

合格の通知を受け取ってから2週間以内に入学手続金を納入していただきます。

推薦入学

◎日本国内の日本語学校に在籍している方で、**学校長の推薦を受けることができ、本校に進学する意欲がある専願者のための入学方法**です。

出願資格

日本語学校に在籍または卒業した方で、2ページの出願資格と以下の全てを満たしている方。

- ①成績優秀で日本語学校の校長より推薦を受けられる方
- ②日本語学校の出席率が95%以上の方

特典

初年度学費から奨学金として20,000円を免除します。

選考方法

- ①書類選考
- ②面接

出願期間と面接について

出願受付期間 2022年10月3日(月)～2022年12月13日(火) (必着)

下記の日程で面接を行います。出願締切日までに**出願**してください。

区分	出願締切日 (必着)	面接日	区分	出願締切日 (必着)	面接日
第1期	2022年10月 4日(火)	2022年10月 6日(木)	第4期	2022年11月15日(火)	2022年11月17日(木)
第2期	2022年10月18日(火)	2022年10月20日(木)	第5期	2022年11月29日(火)	2022年12月 1日(木)
第3期	2022年11月 1日(火)	2022年11月 4日(金)	第6期	2022年12月13日(火)	2022年12月15日(木)

◎面接の時間は、後日お知らせいたします。 ※状況により面接日を追加する場合があります。

出願について

出願書類とともに、出身学校(日本語学校)の**学校長による推薦書**を添えて出願してください。

出願書類

- ①**入学願書** (巻末とじこみ)
- ②**推薦書** (巻末とじこみ)
- ③**誓約書** (巻末とじこみ)
- ④**最終学校(母国)の卒業証書または卒業証明書および成績証明書** (日本語訳文添付必須)
※複写等でもかまいませんが、提出書類には在籍している学校印を捺印してください。
- ⑤**カラー写真1枚(4cm×3cm)**
写真の裏面に、氏名を明記の上、入学願書の表面に貼付してください。
- ⑥**パスポートの写し** ※旅券番号が記載されているページと、現に有する在留資格・期間の記載されているページ
- ⑦**在留カード(両面)の写し**
- ⑧**日本語学校等の修了証明書(または修了見込み証明書)と成績証明書(出席状況記入のもの)**
※日本語能力試験(N1またはN2)の資格を持っている方はその認定書(原本の複写でも可。ただし、在籍する学校印を捺印してください)

■**願書提出** 出願書類を本校まで持参してください(持参は平日のみ)。遠方の方は郵送してください。

【郵送先】〒980-0013 仙台市青葉区花京院一丁目3番1号
学校法人 日本コンピュータ学園 東北電子専門学校 留学生入学係



パソコンやスマートフォンで、手軽に出願手続きができます。詳しくは、別冊の「2023Web出願のご案内」をご覧ください。

選考結果の通知

選考後、10日以内に本人宛に郵送します。また、出身学校(日本語学校)にも通知します。

入学の手続き

合格の通知を受け取ってから2週間以内に入学手続き金を納入していただきます。

一般入学

◎出願資格に該当する方で、本校での学習に意欲をお持ちの方の入学方法です。

出願資格

2ページの出願資格を満たし、受付期間中に書類を提出できる方。

選考方法

- ①書類選考 ②筆記試験（日本語） ③面接

出願期間と選考日について

■ 出願受付期間 2022年10月3日(月)～2023年3月28日(火) (必着)

下記の選考日に筆記試験および面接を行います。出願締切日までに書類を出願してください。

区分	出願締切日(必着)	選考日	区分	出願締切日(必着)	選考日
第1期	2022年10月4日(火)	2022年10月6日(木)	第7期	2023年1月10日(火)	2023年1月12日(木)
第2期	2022年10月18日(火)	2022年10月20日(木)	第8期	2023年1月24日(火)	2023年1月26日(木)
第3期	2022年11月1日(火)	2022年11月4日(金)	第9期	2023年2月7日(火)	2023年2月9日(木)
第4期	2022年11月15日(火)	2022年11月17日(木)	第10期	2023年2月21日(火)	2023年2月24日(金)
第5期	2022年11月29日(火)	2022年12月1日(木)	第11期	2023年3月7日(火)	2023年3月9日(木)
第6期	2022年12月13日(火)	2022年12月15日(木)	第12期	2023年3月28日(火)	2023年3月30日(木)

◎試験および面接の時間は、後日お知らせいたします。＊状況により選考日を追加する場合があります。

出願について

下記の書類を揃えて出願してください。

■ 書類

- ①入学願書 (巻末とじこみ)
- ②誓約書 (巻末とじこみ)
- ③最終学校(母国)の卒業証書または卒業証明書および成績証明書 (日本語訳文添付必須)
＊複写等でもかまいませんが、提出書類には在籍している学校印を捺印してください。
- ④カラー写真1枚(4cm×3cm)
写真の裏面に、氏名を明記の上、入学願書の表面に貼付してください。
- ⑤パスポートの写し ※旅券番号が記載されているページと、現に有する在留資格・期間の記載されているページ
- ⑥在留カード(両面)の写し
- ⑦日本語学校等の修了証明書(または修了見込み証明書)と成績証明書(出席状況記入のもの)
＊日本語能力試験(N1またはN2)の資格を持っている方はその認定書(原本の複写でも可。ただし、在籍する学校印を捺印してください)

■ 願書提出 書類を本校まで持参してください(持参は平日のみ)。遠方の方は郵送してください。

【郵送先】〒980-0013 仙台市青葉区花京院一丁目3番1号
学校法人 日本コンピュータ学園 東北電子専門学校 留学生入学係

選考結果の通知

選考後、10日以内に本人宛に郵送します。また、出身学校(日本語学校)にも通知します。

入学の手続き

合格の通知を受け取ってから2週間以内に入学金を納入していただきます。



パソコンやスマートフォンで、手軽に
出願手続きができます。詳しくは、別冊の
「2023Web出願のご案内」を
ご覧ください。

本校独自の留学生支援制度

◎東北電子専門学校独自の留学生奨学金(入学時200,000円の免除)は、全学科のすべての留学生が対象です。

< 入学時の奨学金 >

- 東北電子専門学校独自の留学生奨学金として、初年度200,000円の免除があります。
- AO入学の場合、上記の留学生奨学金に加え、入学時20,000円の免除があります。
- 推薦入学の場合、上記の留学生奨学金に加え、入学時20,000円の免除があります。

< 選考料免除制度 >

- 出願時の選考料20,000円の免除があります。

< 資格特待生制度 >

- 日本語能力試験(JLPT/NAT-TEST他) N2以上の認定を取得されている留学生には入学時70,000円の免除があります。

< 姉妹校優遇制度 >

- 姉妹校の「仙台国際日本語学校」卒業生の場合、入学時の留学生奨学金に加え、入学時30,000円の免除があります。
※ただし、仙台国際日本語学校の卒業生はAO入学、推薦入学の特典(20,000円の免除)はありません。

< 在籍時の奨学金 >

- 東北電子専門学校独自の留学生奨学金として、2年目より年130,000円の免除があります。

例「国際ビジネス科」の場合	
初年度学費	
■ 入学金 (にゅうがくきん)	70,000円
■ 授業料 (じゅぎょうりょう)	576,000円
■ 諸経費 (しよけい)	28,000円
■ 施設設備費 (しせつせつび)	150,000円
■ 教科書教材費 (きょうかしょきょうざい)	35,000円
学費合計	859,000円
↓	
留学生奨学金 (-200,000円)	
学費合計	659,000円
↓	
AO入学 / 推薦入学 (-20,000円)	
学費合計	639,000円
◎資格特待生の方は、さらに70,000円の免除があります。	

例「ゲームクリエイター科」の場合	
初年度学費	
■ 入学金 (にゅうがくきん)	70,000円
■ 授業料 (じゅぎょうりょう)	660,000円
■ 諸経費 (しよけい)	26,000円
■ 施設設備費 (しせつせつび)	180,000円
■ 教科書教材費 (きょうかしょきょうざい)	45,000円
学費合計	981,000円
↓	
留学生奨学金 (-200,000円)	
学費合計	781,000円
↓	
AO入学 / 推薦入学 (-20,000円)	
学費合計	761,000円
◎資格特待生の方は、さらに70,000円の免除があります。	

※国際ビジネス科の諸経費には、留学生傷害保険代、(年間2,000円)が含まれています。

※国際ビジネス科以外の学科は、留学生傷害保険代、(年間2,000円)を納入していただけます。

その他の奨学金制度

< 入学時の奨学金 >

- (一財) 共立国際交流奨学財団奨学金の奨学生に選定されると、毎月100,000円(2年間)支給されます。
- (株) 共立メンテナンス奨学基金奨学金の奨学生に選定されると、毎月60,000円(1年間)の奨学金が支給されます。

< 在籍時の奨学金 >

- 「私費外国人留学生学習奨励費給付制度」
在籍中の成績・出席状況が良く、経済的な援助を必要とする学生に対し、独立行政法人日本学生支援機構より月額48,000円(最大年間576,000円)が支給されます。ただし、受給のためには本校からの審査および推薦が必要です。

学費の納入時期

◎初年度学費は、下記の納入時期に所定の金額を納入してください。学費は数回分をまとめて納入することもできます。

初年度学費の納入時期と納入金額

※学費は留学生奨学金200,000円を適用(免除)した金額です。

がく 学 科	のうにゆうじき 納入時期	にゆうがくてつづまし 入学手続時	がつまつ 3月末	がつまつ 5月末	がつまつ 7月末	がつまつ 9月末	がつまつ 11月末	がつまつ 1月末	しよねんど 初年度 がくひごうけい 学費合計
	にゆうがくきん 入学金	しつちゅうびの 施設備費 まらかほくせいの 教科書教材費 しよほい 諸経費	じゆぎょうりよう 授業料	じゆぎょうりよう 授業料	じゆぎょうりよう 授業料	じゆぎょうりよう 授業料	じゆぎょうりよう 授業料	じゆぎょうりよう 授業料	
こくさい 国際ビジネス科 (留学生対象)		70,000	133,000	91,200	91,200	91,200	91,200	91,200	659,000
そうごうじょうほう 総合情報ビジネス科		70,000	151,000	94,800	94,800	94,800	94,800	94,800	695,000
モバイルアプリケーション科		70,000	181,000	108,000	108,000	108,000	108,000	108,000	791,000
じょうほう 情報システム科		70,000	181,000	108,000	108,000	108,000	108,000	108,000	791,000
AIシステムエンジニア科		70,000	181,000	108,000	108,000	108,000	108,000	108,000	791,000
AIテクノロジーエンジニア科		70,000	181,000	108,000	108,000	108,000	108,000	108,000	791,000
こうど 高度ITエンジニア科		70,000	181,000	108,000	108,000	108,000	108,000	108,000	791,000
ネットワークシステム科		70,000	181,000	108,000	108,000	108,000	108,000	108,000	791,000
サイバーセキュリティ科		70,000	181,000	108,000	108,000	108,000	108,000	108,000	791,000
ゲームクリエイター科		70,000	171,000	108,000	108,000	108,000	108,000	108,000	781,000
ゲームエンジニア科		70,000	171,000	108,000	108,000	108,000	108,000	108,000	781,000
CGクリエイター科		70,000	176,000	110,400	110,400	110,400	110,400	110,400	798,000
Webクリエイター科		70,000	206,000	104,400	104,400	104,400	104,400	104,400	798,000
デジタルデザイン科		70,000	206,000	104,400	104,400	104,400	104,400	104,400	798,000
えいそうほうそうか 映像放送科		70,000	181,000	112,800	112,800	112,800	112,800	112,800	815,000
おんきょうせいさくか 音響制作科		70,000	176,000	112,800	112,800	112,800	112,800	112,800	810,000
デジタルミュージック科		70,000	171,000	111,600	111,600	111,600	111,600	111,600	799,000
けんちくか 建築科		70,000	206,000	103,200	103,200	103,200	103,200	103,200	792,000
けんちくだいくぎのうか 建築大工技能科		70,000	216,000	110,400	110,400	110,400	110,400	110,400	838,000
インテリア科		70,000	216,000	100,800	100,800	100,800	100,800	100,800	790,000
でんきこうじか 電気工学科		70,000	188,000	110,400	110,400	110,400	110,400	110,400	810,000
きかい 機械CAD設計科		70,000	206,000	103,200	103,200	103,200	103,200	103,200	792,000

たんいえん
(単位:円)

※国際ビジネス科の諸経費には、留学生傷害保険代、(年間2,000円)が含まれています。

※国際ビジネス科以外の学科は、留学生傷害保険代、(年間2,000円)を納入していただきます。

※AO入学、推薦入学、資格特待生制度、姉妹校優遇制度は、3月末納入金から免除いたします。

◎進級学年の学費は、下記の納入時期に所定の金額を納入してください。学費は数回分をまとめて納入することもできます。

進級学年学費の納入時期と納入金額

※学費は留学生奨学金130,000円を適用(免除)した金額です。

学 科	納入時期	3月末	5月末	7月末	9月末	11月末	1月末	進級学年 学費合計
		施設設備費 教科書教材費 授業料 諸経費	授業料	授業料	授業料	授業料	授業料	
国際ビジネス科 (留学生対象)		197,000	91,200	91,200	91,200	91,200	91,200	653,000
総合情報ビジネス科		218,000	94,800	94,800	94,800	94,800	94,800	692,000
モバイルアプリケーション科		240,000	108,000	108,000	108,000	108,000	108,000	780,000
情報システム科		240,000	108,000	108,000	108,000	108,000	108,000	780,000
AIシステムエンジニア科		243,000	108,000	108,000	108,000	108,000	108,000	783,000
AIテクノロジーエンジニア科		248,000	108,000	108,000	108,000	108,000	108,000	788,000
高度ITエンジニア科		243,000	108,000	108,000	108,000	108,000	108,000	783,000
ネットワークシステム科		245,000	108,000	108,000	108,000	108,000	108,000	785,000
サイバーセキュリティ科		243,000	108,000	108,000	108,000	108,000	108,000	783,000
ゲームクリエイター科		240,000	108,000	108,000	108,000	108,000	108,000	780,000
ゲームエンジニア科		238,000	108,000	108,000	108,000	108,000	108,000	778,000
CGクリエイター科		250,000	110,400	110,400	110,400	110,400	110,400	802,000
Webクリエイター科		250,000	104,400	104,400	104,400	104,400	104,400	772,000
デジタルデザイン科		271,000	104,400	104,400	104,400	104,400	104,400	793,000
映像放送科		245,000	112,800	112,800	112,800	112,800	112,800	809,000
音響制作科		235,000	112,800	112,800	112,800	112,800	112,800	799,000
デジタルミュージック科		245,000	111,600	111,600	111,600	111,600	111,600	803,000
建築科		245,000	103,200	103,200	103,200	103,200	103,200	761,000
建築大工技能科		303,000	110,400	110,400	110,400	110,400	110,400	855,000
インテリア科		245,000	100,800	100,800	100,800	100,800	100,800	749,000
電気工事科		253,000	110,400	110,400	110,400	110,400	110,400	805,000
機械CAD設計科		255,000	103,200	103,200	103,200	103,200	103,200	771,000

たんい えん
(単位:円)

※国際ビジネス科の諸経費には、留学生傷害保険代、(年間2,000円)が含まれています。
 ※国際ビジネス科以外の学科は、留学生傷害保険代、(年間2,000円)を納入していただきます。

留学生向け学生寮のご案内

◎ 本学園では、留学生の修学と生活を支援するために、留学生向けの学生寮を用意しています。仙台の中心部にほど近く、通学やアルバイトにも便利です。プライバシーに配慮し、落ち着いた勉強できるような快適な設備および環境を整えています。入寮希望者は次の点をご承知の上お申込みください。

入寮の申込みと入寮手続き

- 寮は3DKで、1名6畳の個室(洋室)になります。
- 入寮希望者は入学願書の入寮申込欄に記入しお申込みください。入寮していただく部屋の決定については、学校側で行います。
- 申込み順に入寮していただきますが、部屋数には制限があり、申込み時期によっては入寮いただけない場合がありますので、早めに提出してください。
※入学確定の時期が遅い場合には、定員に達していることがあり入寮いただけないこともありますのであらかじめご了承ください。
- 入学手続きを完了しますと、2月中旬頃より改めて入寮に必要な書類をお送りいたしますので、それにより入寮手続きを行ってください。

寮名 留学生寮	寮関係費			入寮時納入金
	入寮費(入寮時のみ)	寮費(1ヶ月分)	共益費(1ヶ年分)	(寮費6ヶ月分含む)
	20,000円	25,000円	35,000円	205,000円
定員 36名	設備 / 勉強机、椅子、ベッド、クローゼット、エアコン、キッチン、シャワールーム、洗浄機能付トイレ			

- ※入寮時の納入金は、入寮費、共益費(1ヶ年分)、寮費6ヶ月分となります。
- ※6ヶ月後からは、寮費1ヶ月分を該当月の前月末日までに納入していただきます。(例:10月分は9月末日までに納入)
- ※寮費については、年間の運営経費を算出根拠としておりますので、休月中でも割引することにはなりませんのでご了承ください。
- ※入寮契約は1年ごとの契約となります。2年目以降も希望される方は自動更新となり共益費(1年分)をいただきます。入寮費はいただきません。
- ※卒業生は3月末で退寮していただきます。
- ※学生寮の運営管理は、(株)教育産業振興会に委託しています。



学生寮の所在地

宮城県仙台市宮城野区清水沼3-3-30 (学校から自転車で10分)

寮費の内訳

寮費には、次のものが含まれています。

- ① 住居費 ② 水道光熱費 (ただし、一定量を超える場合には追加料金をいただきます) ※ 食事の提供はありません

インターネット利用のご案内

本学園の学生寮では、インターネット回線(Wi-Fi)を設置しています。無料でご利用いただけます。

学生寮の間取り

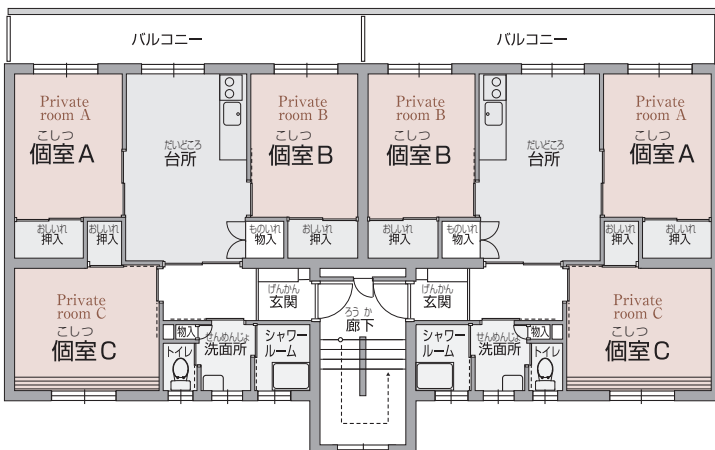

留学生向けアパートの斡旋も行っています。

個別相談会

国際ビジネス科を希望する留学生の個別相談会は、平日に随時行っています。参加希望の方は、希望日の2日前までに、電話にて予約してください。国際ビジネス科以外の学科を希望する方は、体験入学会へご参加ください。体験入学会の開催日はホームページにて確認してください。

参加希望日の2日前までに、電話にて連絡してください

TEL 0120-373-501

受付時間 9:00 ~ 17:00 まで

ご不明な点は何でもご相談ください

留学生専任のスタッフがあなたをお待ちしています。
また、お一人はもちろん、お友達やご家族と一緒に来校可能です。

相談内容

- 学科について
- 入学手続きについて
- 学費について
- 本校独自の留学生奨学金について
- その他の奨学金について
- 学生寮について
- Web出願について
- 学校見学について

※必ず本校のホームページにて、最新の情報を確認してください。

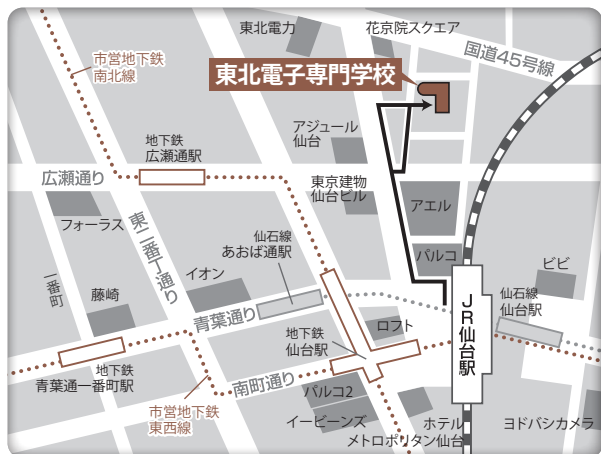

交通 ■ JR仙台駅 徒歩5分 ■ 地下鉄仙台駅 徒歩6分

お問い合わせ

学校法人 日本コンピュータ学園
東北電子専門学校

〒980-0013 宮城県仙台市青葉区花京院1丁目3番1号

☎0120-373-501

TEL.022-224-6501 (代) FAX.022-222-6695

eメール info@jc-21.ac.jp

受付/平日9:00~17:45 (Eメール・FAXは24時間受付)

ホームページ www.jc-21.ac.jp/



学校法人 日本コンピュータ学園 姉妹校

東北保健医療専門学校

〒980-0013 宮城県仙台市青葉区花京院1丁目3番1号

☎0120-150-730

TEL.022-745-0001 (代) FAX.022-745-0003

eメール info@tmc.ac.jp

受付/平日9:00~17:45 (eメール・FAXは24時間受付)

ホームページ www.tmc.ac.jp/



東日本航空専門学校

〒989-2421 宮城県岩沼市下野郷字菱沼84番地

☎0120-509-373

TEL.0223-23-3344 (代) FAX.0223-23-2452

eメール info@ejair.ac.jp

受付/平日9:00~17:45 (eメール・FAXは24時間受付)

ホームページ www.ejair.ac.jp/

